

 **Alles auf einer Linie**

Modulares Hutschienensystem für den Einsatz
in der Prozesssteuerung und -regelung

rail line[™]



Zeit und Kosten sparen durch verteilte Automation

Dezentrale Anlagen mit Feldbussystemen setzen sich in der Prozess- und Maschinensteuerung immer weiter durch. Um in diesem Umfeld auch komplexe Prozessabläufe zuverlässig beherrschen zu können, sind modulare Komponenten mit zusätzlicher Funktionalität erforderlich. Mit dem flexiblen Hutschienensystem rail line bietet WEST Control Solutions ein umfangreiches Produktportfolio für die dezentrale Automation.

Der Universalregler KS 45, die Messumformer Uniflex CI 45 und SG 45, sowie der Temperaturbegrenzer TB 45 bilden zusammen mit den RL-Feldbuskopplern für Profibus, CAN, Modbus TCP und Modbus RTU, dem Funkmodul sowie dem I/O-Modul

RL 400 ein modulares System mit verteilter Intelligenz. Durch platzsparende Module für Hutschienenmontage und universell einsetzbare Systemkomponenten werden mit rail line Zeit und Kosten beim Engineering und im Betrieb gespart.

Die Vorteile

- Intelligente Gerätefamilie für die dezentrale Automation
- Kosten senkende Hutschienentechnik
- Kompakte Bauform
- Autarke und umfangreiche Funktionsweise
- Feldbuskoppler für Profibus, CAN, Modbus TCP, Modbus RTU und Ethernet IP

rail line: das System auf einen Blick

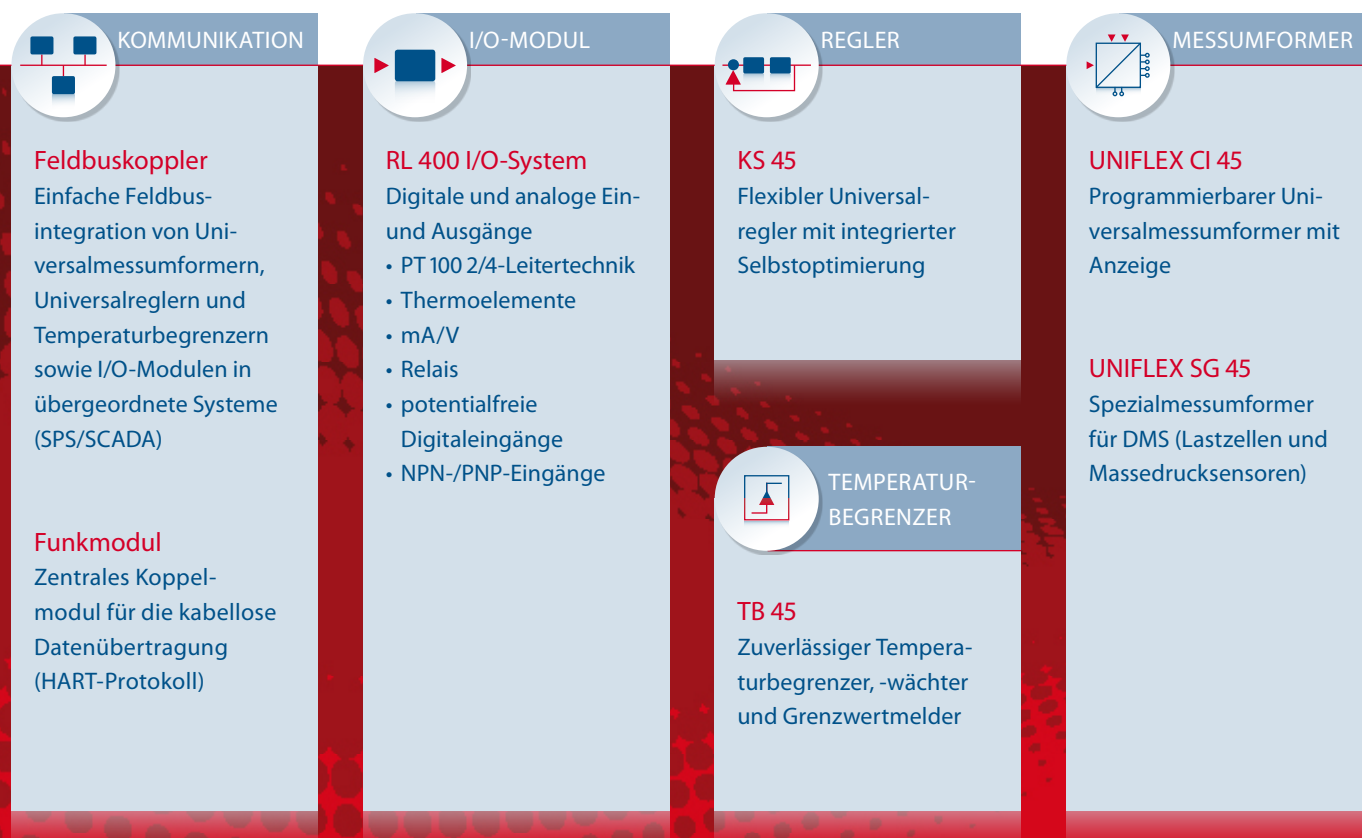

Regeln, messen, umformen und überwachen: die rail line-Produktfamilie

KOMMUNIKATION

Feldbuskoppler RL DP/RL ETH-IP/RLCAN und RTU Funkmodul

- RL DP für Profibus DP
- RL Ethernet IP
- Modbus/TCP-Protokoll
- RL CAN für CANopen
- Modbus RTU
- Zentrale Hilfsenergie



I/O-MODUL

RL 400 I/O-System

- Signalverarbeitung in Modulen
- Online-Messwertkorrektur
- Analogtechnik mit 16 bit
- Bis zu 32 Funktionsmodule anschließbar
- Digitale und analoge Ein- und Ausgangsmodule
 - PT 100 2/4-Leitertechnik
 - Thermoelemente
 - mA/V
 - Relais
- potentialfreie Digitaleingänge
- -NPN-/PNP-Eingänge
- Galvanische Trennung bis 300 V

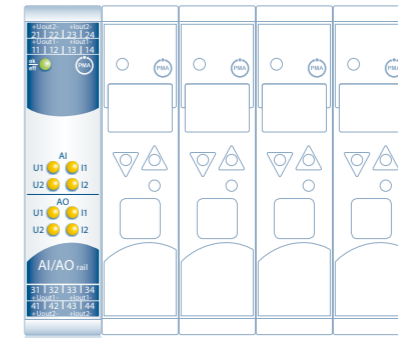

REGLER

KS 45

- Anzeige- und Bedienfunktionen
- 2-Punkt-/3-Punkt-/Motorschritt-/Stetig-Regelung
- Schnelle Zykluszeit
- 2 Universaleingänge möglich
- Universalausgang
- Timer und Programmgeber
- Kundenspezifische Linearisierung
- Automatik-/Hand-Funktion
- RS 485 Modbus RTU-Direktanschluss ohne Buskoppler möglich. Weitere Regler, Umformer und Begrenzer anschließbar über kabellose Busquerverbindungen

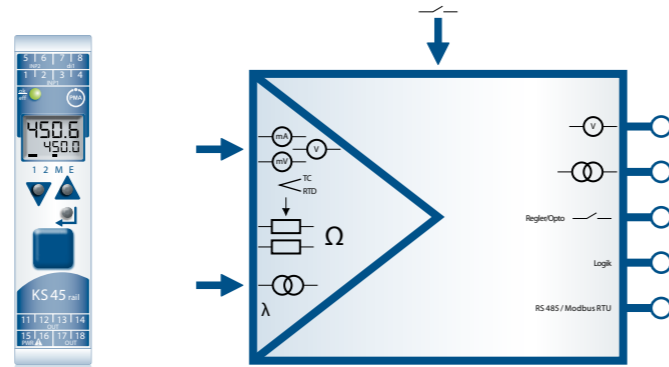

TEMPERATURBEGRENZER

TB 45

- Für alle Thermoelementtypen und Widerstandsgeber
- Anzeige- und Bedienfunktionen
- 2 Relais-Ausgänge
- Analogausgang
- 2 Universaleingänge möglich
- Zurücksetzen über Tastenkombination/ext. Kontakt
- RS 485 Modbus RTU-Direktanschluss ohne Buskoppler möglich. Weitere Regler, Umformer und Begrenzer anschließbar über kabellose Busquerverbindungen
- Typgeprüft nach EN 14597 (ersetzt DIN 3440)

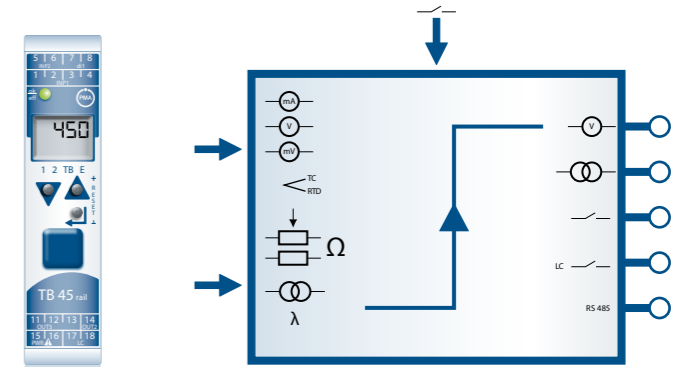

MESSUMFORMER

CI 45

- Hohe Auflösung
- Schnelle Zykluszeit
- 2 Universaleingänge möglich
- Universalausgang
- 2 Relais-Ausgänge
- Zähler für Frequenzeingang, Frequenzausgang
- Kundenspezifische Linearisierung
- Messwertkorrektur
- Schleppezeiger
- RS 485 Modbus RTU-Direktanschluss ohne Buskoppler möglich. Weitere Regler, Umformer und Begrenzer anschließbar über kabellose Busquerverbindungen

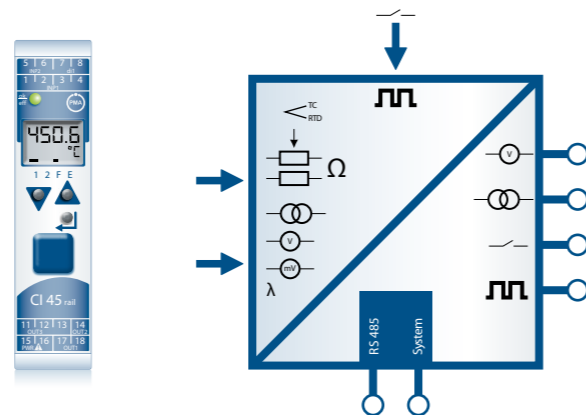

SG 45

- Spezialmessumformer für DMS
- 24-bit-Universaleingang
- Spannungsversorgung für die Messbrücke
- Einfache Skalierung während der Inbetriebnahme
- 4 oder 6 Leiterschaltungen bei Kraftmessung
- 2 Relais-Ausgänge
- RS 485 Modbus RTU-Direktanschluss ohne Buskoppler möglich. Weitere Regler, Umformer und Begrenzer anschließbar über kabellose Busquerverbindungen

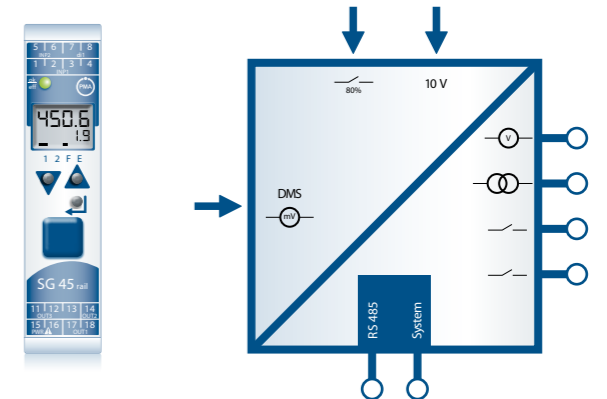

Kompakt, multifunktional und flexibel

Die Systemvorteile

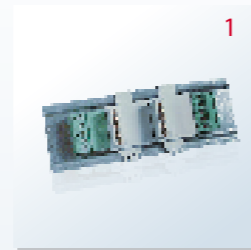

- Kabellose Querverbindung
- Platz sparende Anreihentechnik
- Kommunikation über Feldbuskoppler
- Hot Swap



- Steckbare Schraub- oder Federzugklemmen

Das Engineering-Tool BlueControl®

Vor-Ort-Inbetriebnahme und Fern-Konfiguration



- Leistungsfähiges Werkzeug zur Parametrierung, Simulation, Inbetriebnahme und Diagnose
- Schnelle Konfiguration und Inbetriebnahme des Systems über die BluePort®-Frontschnittstelle am Feldbuskoppler
- Zuverlässiges Kopieren der Geräteparameter
- Testen der Einstellung mit integrierter Geräte- und Prozesssimulation
- Archivieren und dokumentieren

DIE MODULEIGENSCHAFTEN

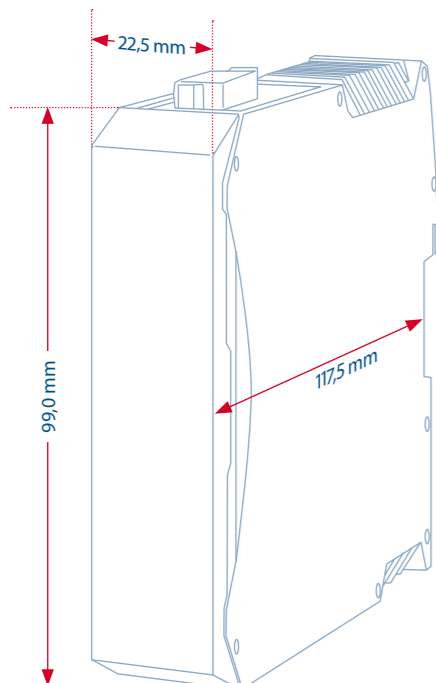

Technische Leistungsmerkmale

- Feldbuskoppler für Profibus, CAN, Modbus TCP, Modbus RTU und Ethernet IP – zur kostengünstigen und einfachen Anbindung an SPS, IPC und Terminals
- Busüberwachung
- Vordefinierte Ausgangszustände bei Kommunikationsunterbrechung
- Kompakte Bauform, nur 22,5 mm Breite
- 3-Tasten-Bedienung und mehrzeiliges LCD-Display
- Steckbare Klemmen, keine Umverdrahtung bei Modulwechsel
- Austausch im laufenden Betrieb (Hot Swap)
- BluePort®-Frontschnittstelle
- PC-Konfigurationstool BlueControl®
- Kostenvorteile bei Projektierung, Realisierung und Wartung
- Lokale Bedienung
- Frei konfigurierbare Menüstruktur
- Frei wählbare Überwachungsfunktionen

Konfiguration

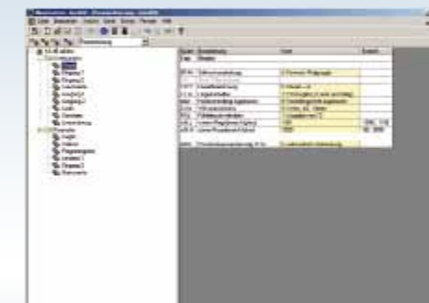

Gerätesimulation



Trendaufzeichnung



WEST Control Solutions – Ihr weltweiter Partner für Mess- und Regelungstechnik

WEST
Control Solutions

China
Danaher Setra-ICG
Tianjin Co. · Ltd. No. 28 Wei 5 Road
The Micro-Electronic Industry Park TEDA
Xiqing District · Tianjin 300385
Tel.: +86 22 8398 8098 · Fax: +86 22 8398 8099
Sales Hotline: +86 400 666 1802
tc.sales@danaher.com

Großbritannien
West Control Solutions
The Hyde Business Park
Brighton · East Sussex · BN2 4JU
Tel.: +44 (0)1273 606271 · Fax: +44 (0)1273 609990
info@westinstruments.com

Für das komplette Produktsortiment von WEST Control Solutions stehen Broschüren und Datenblätter zur Verfügung. Weitere Informationen erhalten Sie bei Ihrem Fachhändler vor Ort oder auf unserer Website: www.west-cs.com

Deutschland
PMA Prozeß- und Maschinen-Automation GmbH
Miramstraße 87 · 34123 Kassel
Tel.: +49 (0)561 505-1307 · Fax: +49 (0)561 505-1710
mailbox@pma-online.de

Österreich
PMA Prozeß- und Maschinen-Automation GmbH
Liebermannstraße F01 · 2345 Brunn am Gebirge
Tel.: +43 (0)2236 691-121 · Fax: +43 (0)2236 691-102
info@pma-online.at

Frankreich
Hengstler Controle Numerique · 383 Rue de la Belle Etoile
Bat T3 · Allée du Ponant · 95940 Roissy en France
Tel.: +33 (1) 77 80 90 40 · Fax: +33 (1) 77 80 90 50
info@westinstruments.com

USA
West Control Solutions
1675 Delany Road · Gurnee · IL 60031-1282
Tel.: 800 866 6659 · Fax: 847 782 5223
custserv.west@dancon.com

